

자문교수 ※ 가나다 순

한국측(61명)

강제훈(고려대)	김현철(서울대)	이기성(한국전통문화대)	조진희(숙명여대)
강철구(배재대)	박경하(중앙대)	이진한(고려대)	조춘범(성결대)
고유환(동국대)	박대재(고려대)	이창민(한국외대)	조한범(한국학중앙원)
김대중(동아대)	박삼현(건국대)	이항철(광운대)	지현숙(배재대)
김미현(이화여대)	박재희(충남대)	이형오(숙명여자대)	채성식(고려대)
김민규(전남대)	박치완(한국외대)	이형권(충남대)	최영환(동국대)
김만규(동아대)	박훈하(경성대)	임대근(한국외대)	최우용(동아대)
김상준(연세대)	백승국(인하대)	임성욱(연세대)	최정기(전남대)
김수갑(충북대)	서영표(제주대)	임은규(부산외대)	최희식(국민대)
김영순(인하대)	신진욱(중앙대)	장세훈(동아대)	표민찬(서울시립대)
김용익(전남대)	신충일(동아대)	장원호(서울시립대)	표정욱(숙명여대)
김재봉(한국해양대)	양준호(인천대)	전홍찬(부산대)	허남춘(제주대)
김종대(중앙대)	연규홍(한신대)	정근식(서울대)	황기식(동아대)
김진영(부산대)	오세정(충북대)	정승연(인하대)	
김치완(제주대)	오탈현(경희사이버대)	정창원(제주대)	
김학권(원광대)	유요한(서울대)	제점숙(동서대)	

일본측(85명)

가나즈 히데미(리쓰메이칸대)	미야지마 슌이치(훗카이도대)	오자와 도모하루(규슈국제대)
가시오 나오키(게이오대)	미와 겐지(일본교육대학원대)	오카다 히로키(고베대)
가와타타 도시노리(스즈카대)	미쓰이 다카시(도쿄대)	오카모토 아카리(히로시마여학원대)
가쓰라지마 노부히로(리쓰메이칸대)	사노 마사토(도호쿠대)	와타나베 사토시(시즈오카현립대)
가타오카 류(도호쿠대)	사노 겐지(가나가와대)	요시다 유타카(히토쓰바시대)
가토 게이키(히토쓰바시대)	사도 아카히로(쑤교대)	요시모토 고우지(소카대)
가토 기요후미(국문학연구자료관)	사이토 요시히코(오사카경제대)	우메야기 요시(고베대)
겐조 데이치(자바대)	사지마 아키코(후쿠오카여학원대)	유미야마 다쓰야(도쿄공업대)
기쿠치 다케히로(니혼대)	사카모토 다다시(나고야외국어대)	이노우에 도모카쓰(사이타마대)
기무라 간(고베대)	사카타 야스요(간다외국어대)	이구치 미츠클(도시사대)
기무라 도시아키(도호쿠대)	삿사 미쓰아키(리쓰메이칸대)	이소자키 아쓰히토(게이오대)
기미야 다다시(도쿄대)	센 세이키(조사이대)	이연숙(히토쓰바시대)
기즈 유크(교토대)	소에야 요시히데(게이오대)	이와사키 다케히코(구마모토대)
기사에 신스케(도쿠시마대)	손재연(릿쿄대)	이와이 히로시(데즈카야마대)
김원경(메이지학원대)	스가와라 야스노리(훗카이가쿠엔대)	이이지마 슈우지(규슈대)
키타와 겐(히로시마시립대)	스카하시 다카오(리쓰메이칸대)	이토우 마사유키(아이치학원대)
고바야시 요시아키(게이오대)	시라이 사토시(교토세이카이대)	이화학(조사이대)
구사노 모토오(조사이대)	시마즈노 스스무(조치대)	전재욱(독교대)
구라바야시 마사토(조사이국제대)	시미즈 아키히로(데즈카야마대)	지현주 나오미(훗카이도대)
구리타 루미코(조사이대)	신자토 요시노부(나가사키외국어대)	쓰지 야마토(요코하미국립대)
나라 가쓰지(히로시마대)	아나타 스구루(니혼대)	최경원(도쿄대)
니시무라 아카리(도쿄대)	야스다 다케히코(니혼대)	하라 도모히로(테이쿄대)
다니모리 마사히로(고우난대)	오오니시 유타카(고베대)	하세가와 고우(훗카이도대)
도자키 하지메(와세다대)	오사 시즈에(고베대)	하야쓰 에미코(나고야외국어대)
도코로 노부유키(니혼대)	오오시마 다쿠(조사이국제대)	호시노 하루히코(후쿠오카대)
류츠히(후쿠오카대)	오오타 오사무(도시사대)	후지노 요헤이(훗카이도대)
마에다 겐타로(도쿄대)	오오이시 요시히로(메이지대)	후카가와 히로시(규슈대)
무라카미 가쓰나오(도쿄대)	오오키 야스시(도쿄대)	
미야모토 사토루(세이가쿠인대)	오자키 이치로(훗카이도대)	

포럼운영위원회

운영위원장 : 이원범(동서대)

분과	한국측	일본측
국제관계	김진기(부경대)	고하리 스스무(시즈오카현립대)
정치·법률	임석준(동아대)	시미즈 유이치로(게이오대)
경제·경영	박성빈(아주대)	다카세 고이치(와세다대)
역사	송양섭(고려대)	하야시 유스케(메이세이대)
언어·문학	금중애(충남대)	사이토 마레스(도쿄대)
사회·젠더	신지원(전남대)	가이즈마 게이코(이와테대)
종교·사상	최중성(서울대)	가와세 다카아(교토부립대)
민속·인류	박환영(중앙대)	사쿠라이 요시히데(훗카이도대)
문화·예술	신광철(한신대)	하마다 오후(테이쿄대)

프로그램 및 각 분과 URL

1일차 8/20(금)		
개회식/기조강연	13:20-14:40	https://us02web.zoom.us/j/87140710150
정치/법률	09:30-12:10 15:00-17:40	https://us02web.zoom.us/j/82582834324
사회/젠더	09:30-12:10 15:00-17:40	https://us02web.zoom.us/j/88913391427
민속/인류	09:30-12:10	https://us02web.zoom.us/j/82265894569
문화/예술	15:00-17:40	https://us02web.zoom.us/j/88020965714

--	--	--

2일차 8/21(토)		
국제관계	09:30-12:10 13:30-16:10	https://us02web.zoom.us/j/81117940817
역사	09:30-12:10 13:30-16:10	https://us02web.zoom.us/j/82405554723
언어/문학	09:30-12:10 13:30-16:10	https://us02web.zoom.us/j/81355965021
종교/사상	09:30-12:10 13:30-16:10	https://us02web.zoom.us/j/87698001229
인술교수간담회	16:20-17:00	https://us02web.zoom.us/j/82185149783

한일차세대학술포럼 사무국

47011 부산광역시 사상구 주례로 47 동서대학교 일본연구센터 내
URL www.japancenter.or.kr Tel 051-320-1900~1
E-Mail japancenter@dongseo.ac.kr Fax 051-320-1902

한일차세대학술포럼

제18회 국제학술대회

발표분야

포스트코로나와 아카데미즘

온라인
Zoom 개최

기간 2021년 8월 20일(금)~8월 21일(토)
*20일(금)
개회식/기조강연, 분과별 발표 및 토론(1)
*21일(토)
분과별 발표 및 토론(2)

주최 한일차세대학술포럼

주관 동서대학교 일본연구센터

모시는 말씀

올해로 18회를 맞이하는 한일차세대학술포럼은 코로나19로 인하여 비대면 학술대회로 진행하게 되었습니다. 어려운 여건 속에서도 대회를 준비하신 관계자 여러분, 그간의 연구성과를 발표하실 발표자를 비롯한 참가자 여러분, 심사와 지도를 맡아주신 자문교수님들께 먼저 깊은 감사의 마음을 전합니다.

금번 저희 포럼은, 온라인 학술대회의 공개테마를 「포스트코로나와 아카데미즘」으로 정했습니다. 코로나19가 가져온 이 시대의 변화된 환경은 한일 양국의 젊은 연구자들에게 어떠한 시대적 과제를 주었는가를 함께 고민해보자는 의미를 담았습니다.

「대학은 어디에-포스트코로나시대의 대학이란 무엇인가」를 주제로 기조 강연을 맡아주신 도쿄대학의 요시미 슌야 교수님은 그간의 저서나 강연을 통하여 이 시대 대학의 역할에 대하여 깊은 통찰을 보여주신 분입니다. 교수님의 강연을 통하여 차세대 연구자 여러분의 시대적 과제와 학문적 목표가 보다 선명해지는 기회가 될 수 있다면 좋겠습니다.

한일차세대학술포럼은 2004년 창립대회를 시작으로 한일 양국을 교차하면서 매년 학술모임을 실시하였습니다. 그간의 여러 어려움 속에서도 우리 포럼이 지속 가능하였던 것은 무엇보다도, 한일 양국 미래세대의 상호협력과 우호 친선을 바라는 분들의 기대와 협력이 있었기 때문이라고 생각합니다. 그러한 기대에 부응하는 포럼이 되도록 더욱 노력하겠습니다는 말씀을 드립니다.

마지막으로 이번 온라인 대회의 성공적인 개최를 위하여 도움을 주신 많은 분들께 다시 한번 감사의 말씀을 전합니다.

고맙습니다.

2021년 8월

한일차세대학술포럼 대표

동서대학교 총장

장 제 국

한일차세대학술포럼

제18회 국제학술대회

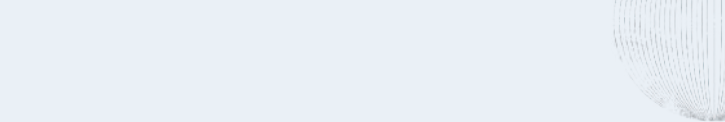

8/20(금)

● 정치·법률

시간	발표자	발표제목	지정토론자
09:30~10:05	도구치 히로코 (훗카이도대)	오кина와의 토토메를 둘러싼 상속 관습과 법제도	신성욱 (동서대)
10:05~10:40	윤희수 (성균관대)	미국의 한반도 정책에 따른 북한의 인식변화 - 한국전쟁시기(1950-1953)를 중심으로 -	다케우치 요코 (도쿄대)
10:50~11:25	요시모치 고우타 (도쿄대)	고도성장기 일본의 외국인 노동자 도입 문제	허원영 (고려대)
11:25~12:00	CUI YINGLAN (부산대)	남중국해 미중 세력균형정책 - 트럼프 행정부를 중심으로 -	이와사키 사호 (도지사대)
12:00~12:10		총 평	
15:00~15:35	다카시로 겐토 (교토대)	1952년 국회와 정부 사이의 민주주의 논쟁에 대해	윤희수 (성균관대)
15:35~16:10	허원영 (고려대)	공적개발원조 패턴의 요인 분석 - 한국과 일본의 대 동남아시아 ODA 공여를 사례로 -	SHI JIALUN (조시이대)
16:20~16:55	구로다 아쓰호 (고베대)	일본 미디어로 본 80년대 한국 학생운동	CUI YINGLAN (부산대)
16:55~17:30	조은지 (류큐대)	근세 한일에서의 '속민주의'의 실태와 조선외국인정책	요시모치 고우타 (도쿄대)
17:30~17:40		총 평	

8/20(금)

● 사회·젠더

시간	발표자	발표제목	지정토론자
09:30~10:05	송광은 (한국외대)	일본 여행을 통해 본 한국인의 대일관 - 일본 여행 애호가를 중심으로 -	가미야 가즈히로 (훗카이도대)
10:05~10:40	마쓰구치 유카 (규슈대)	바이마르 기(期) 독일의 '동성애자' 해방운동의 대전(大戰) 이야기 - 성과학자 히르슈펠트의 이야기를 중심으로 -	신현아 (동아대)
10:50~11:25	LING PINGPING (고베대)	일반적 신뢰감, 내집단·외집단에 대한 신뢰감의 규정 요인에 관한 한국, 중국, 일본, 타이완 비교	이마사토 하지메 (리쓰메이칸대)
11:25~12:00	노자키 아야카 (시즈오카현립대)	한국 #MeToo 운동의 전개와 확산 요인에 대한 고찰 - 박원순 사건을 중심으로 -	김은희 (인하대)
12:00~12:10		총 평	
15:00~15:35	김은희 (인하대)	대학생의 다문화·탈북학생 멘토링 참여 경험에 관한 질적 메타분석	QUAN YINHE (와세다대)
15:35~16:10	다카하시 마코토 (훗카이도대)	북쪽 영토 문제에 관한 이야기에 대한 연구 - 서사학적 고찰 -	LING PINGPING (고베대)
16:20~16:55	정혜인 (전남대)	액체 근대의 상호작용 - 유료 커뮤니티 빌라 선사인을 중심으로 -	마쓰구치 유카 (규슈대)
16:55~17:30	마쓰모토 미와 (고베대)	전후 일본의 학교 보건교육과 성교육	최수안 (인하대)
17:30~17:40		총 평	

8/20(금)오전

● 민속·인류(오전)

시간	발표자	발표제목	지정토론자
09:30~10:05	ZHAO ZIJUN (중앙대)	종교신앙이 푸미족 주거문화에 미치는 영향 연구 - 중국 윈난성 랑팡·닝량 지역 전통가옥 "목룽방(木楞房)"을 중심으로 -	닛사토 유키 (고베대)
10:05~10:40	이이지마 지카라 (규슈대)	미나마타병 연구에 대한 스튜어트 홀의 이론적 공헌 - 비분질주의적 사고로 파악하는 고소우라지마섬의 미나마타병 -	신다혜 (중앙대)
10:50~11:25	김희은 (중앙대)	문화콘텐츠에 재현된 한국무속의 양상과 무속적 상상력의 변주 - 웹툰 <바리공주>를 중심으로 -	하야시 아키호 (고베대)
11:25~12:00	BENJAMIN WOLFS (고베대)	'고향'에 대한 환멸 - '통일일보' 시점에서 본 김대중 정권의 '햇볕정책' -	송광은 (한국외대)
12:00~12:10		총 평	

8/20(금)오후

● 문화·예술

시간	발표자	발표제목	지정토론자
15:00~15:35	김정현 (한국외대)	신화의 재현방식을 통한 한국의 문화코드 연구 - 드라마 <태왕사신기>, <구가의 서>, <도깨비>를 중심으로-	이마사토 하지메 (리쓰메이칸대)
15:35~16:10	하야시 아키호 (고베대)	한국 미디어 콘텐츠의 관광 이미지의 고찰 - 미학·예술학적 관점에서 -	신성욱 (동서대)
16:20~16:55	신현아 (동아대)	한일 '백합물' 서사 속 소녀 표상의 시차	이와사키 사호 (도지사대)
16:55~17:30	YANG XINLIN (훗카이도대)	투어리즘 퍼포밍 아트 연구 신진개 - 중국산 TPA "평요를 다시 한번"의 사례를 통하여 -	이승현 (동서대)
17:30~17:40		총 평	

8/21(토)

● 국제관계

시간	발표자	발표제목	지정토론자
09:30~10:05	고민성 (고베대)	'6.25 전쟁'과 '국군포로'에 대한 착안	MOTIN DYLAN (강원대)
10:05~10:40	조은아 (한국외대)	대한민국 공공외교를 통해 본 자국민 공공외교의 방향 연구	JONATHAN WEBB (게이오대)
10:50~11:25	다니 게이 (히토쓰바시대)	전후 일본 경제재건 구상과 한반도	문예찬 (KDI)
11:25~12:00	한아람 (도쿄대)	TPP 협상을 둘러싼 외압 요인과 일본의 대외정책결정과정 - 무엇이 일본의 TPP협상을 주도하게 했는가 -	야나기마치 사토시 (게이오대)
12:00~12:10		총 평	
13:30~14:05	JONATHAN WEBB (게이오대)	'인구지정학'의 이론 구축 연구 - 요인검증 결과 -	조은아 (한국외대)
14:05~14:40	문예찬 (KDI)	임진왜란 피로인 쇠환외교와 한일관계	다니 게이 (히토쓰바시대)
14:50~15:25	야나기마치 사토시 (게이오대)	롯데 창업자 신격호의 기업가 활동 - 1950~60년대의 한국 진출을 중심으로 -	한아람 (도쿄대)
15:25~16:00	MOTIN DYLAN (강원대)	'공격적 현실주의의 부상'으로 인한 한국과 일본의 공동 위협 혹은 공동 기회를 앞두고	다케우치 요코 (도쿄대)
16:00~16:10		총 평	

8/21(토)

● 역사

시간	발표자	발표제목	지정토론자
09:30~10:05	임혜균 (고려대)	정조대 청 사신접대비용 제도 정비와 그 의미	와다 마사키 (히로시마대)
10:05~10:40	데라자와 유투 (리쓰메이칸대)	전전(戰前) 일본의 매춘산업과 '몸 팔기(身売り)' - 예창기작부스개업의 양상과 구조적 문제 -	최민수 (동서대)
10:50~11:25	김준희 (충남대)	경기지역 청동기시대 취락의 전개 과정	무라이 유타 (히로시마대)
11:25~12:00	미즈노 요시토 (나고야대)	가라후토칭(樺太廳) 관료 실패 반대운동 검토를 통하여	홍민유 (경기대)
12:00~12:10		총 평	
13:30~14:05	이승현 (충남대)	원형정보대토기문화의 형식분류와 편년 - 중서부지역을 중심으로 -	후지이 히로키 (히로시마대)
14:05~14:40	은노 다이치 (리쓰메이칸대)	조선 목화 재배 사업에 관한 고찰과 정당 정치가	장혜지 (경기대)
14:50~15:25	김선규 (경기대)	포스트 코로나 시대의 대두와 역사학계의 변화 및 전망	데라자와 유투 (리쓰메이칸대)
15:25~16:00	오톨레다 나츠키 (훗카이도대)	훗카이도의 '갈이' 맡은 역할의 고찰(구상)	임혜균 (고려대)
16:00~16:10		총 평	

8/21(토)

● 언어·문학

시간	발표자	발표제목	지정토론자
09:30~10:05	오카자키 료코 (리쓰메이칸대)	김시중*이카이노 시집,(1978)에서 보이는 여성 표상에 대한 한 가지 고찰	류상범 (충남대)
10:05~10:40	HE YUNXIA (충남대)	'-것'갈다구문의 의미와 통사적 특성에 대한 소견	이이다 하나코 (간사이대)
10:50~11:25	오오나시 하루카 (간사이대)	'시기산엔기에마키,제2권 「엔카지의 권」에 보이는 요렌상의 형성	ZHANG YONGJIAO (지바대)
11:25~12:00	마쓰요 노조미 (나고야외국어대)	리캐스트 효과에 대한 사례 연구 -영어를 모국어로 하는 초급 일본어 학습자의 경우-	도비사와 미요코 (충남대)
12:00~12:10		총 평	
13:30~14:05	이이다 하나코 (간사이대)	한일 양언어에 있어서 부정 극성 부사와 부정 접두사의 호응에 대해	최민수 (동서대)
14:05~14:40	류상범 (충남대)	슬픔의 정동과 탈주의 욕망 - 황동규의 초기시를 중심으로 -	고가 유카 (규슈대)
14:50~15:25	ZHANG YONGJIAO (지바대)	미야자와 겐지의 감염증 문학*질증*을 읽다.	후지와라 미즈키 (간사이대)
15:25~16:00	도비사와 미요코 (충남대)	한국인일본어 학습자가 요구하는 일본어 교사의 자질연구	마츠요 노조미 (나고야외국어대)
16:00~16:10		총 평	

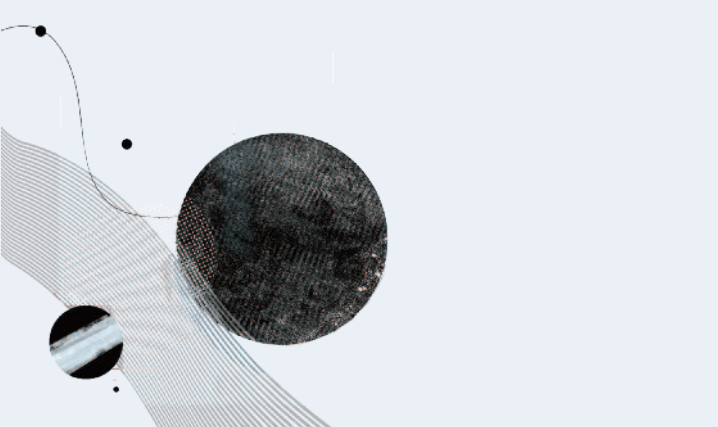

8/21(토)

● 종교·사상

시간	발표자	발표제목	지정토론자
09:30~10:05	오가와 미치요 (간사이대)	구마노 신앙의 여인 구제에 관한 고찰	김나현 (동서대)
10:05~10:40	이원섭 (서울대)	종교 지도자 이윤구의 행적 - 「사천교조유적도지」를 중심으로 -	야나타 가오리 (와카야마대)
10:50~11:25	아오키 시게루 (도쿄공업대)	천리교의 위탁 양육 사상의 전개	WEI FENGLIN (중국 광둥 언어외무대)
11:25~12:00	HUANG CHUNJIE (중국 광둥 언어외무대)	20세기 초두의 평화론 - 「20세기 괴물 제국주의와 「대동서」를 비교하며 -	하라다 메구미 (성균관대)
12:00~12:10		총 평	
13:30~14:05	JIANG NA (도호쿠대)	중세인과 괴이(怪異) - 대마도 정벌을 둘러싼 괴이 소식을 중심으로 -	김나현 (동서대)
14:05~14:40	하라다 메구미 (성균관대)	'용서(容恕)'의 의의 - 이토 진사이의 사상을 중심으로 -	HUANG CHUNJIE (중국 광둥 언어외무대)
14:50~15:25	WEI FENGLIN (중국 광둥언어외무대)	가이바라 에키겐 사상과 관련한 환경 윤리학적 고찰	아오키 시게루 (도쿄공업대)
15:25~16:00	야나타 가오리 (와카야마대)	템플 스테이 투어리즘과 관련한 승려의 영적 노동	이원섭 (서울대)
16:00~16:10		총 평	

● 전체일정

일시	내용
1일차 8/20 (금)	<ul style="list-style-type: none">▶ 개회식 / 기초 강연 ▶ 분과별 발표 및 토론 (1) 4분과 <정치/법률, 사회/젠더, 민속/인류, 문화/예술> <p>09:30-12:10</p> <p>분과별 발표 및 토론, 총평(오전 발표)</p> <p>12:10-13:20</p> <p>개별식사</p> <p>13:20-13:30</p> <p>개회식</p> <p>개회사 : 장제국(포럼 대표)</p> <p>13:30-14:40</p> <p>기초 강연</p> <p>사회 : 사이토 마레스시 (도쿄대 교수)</p> <p>주제: 대학은 어디로</p> <p>- 포스트 코로나 시대의 대학이란 무엇인가 -</p> <p>연사 : 요시미 슌야(도쿄대 교수)</p>
15:00-17:40	분과별 발표 및 토론, 총평(오후 발표)
2일차 8/21 (토)	<ul style="list-style-type: none">▶ 분과별 발표 및 토론 (2) 4분과 <국제관계, 역사, 언어/문학, 종교/사상> <p>09:30-12:10</p> <p>분과별 발표 및 토론, 총평(오전 발표)</p> <p>12:10-13:30</p> <p>개별식사</p> <p>13:30-16:10</p> <p>분과별 발표 및 토론, 총평(오후 발표)</p> <p>16:20-17:00</p> <p>인술 교수 간담회</p>

● 준비위원회

이윤아(부산대)	윤은혜(동서대)	야마구치 타츠미(동서대)
김현석(동서대)	신서경(동서대)	유선경(동서대)

준비위원장 : 오자사 카츠유키(동서대)